



FUNDACION IDEAS BAHIA DE LA CRUZ

INFORME DE ACTIVIDADES

FUNDACION IDEAS BAHIA DE LA CRUZ

NIT 901.096.532-7

**IMPLEMENTACIÓN DE ACCIONES DE TIPO ADMINISTRATIVO,
FINANCIERO, PEDAGÓGICO, RECREATIVO, CULTURAL, SOCIAL
Y ECONÓMICO QUE GARANTICEN LA AUTO SOSTENIBILIDAD Y
USO ADECUADO DEL ESPACIO PUBLICO DENOMINADO
MALECON BAHIA DE LA CRUZ ETAPA 1**



FUNDACION IDEAS BAHIA DE LA CRUZ

1. ¿QUIENES SOMOS?

La fundación Ideas bahía de la Cruz es una entidad sin ánimo de lucro legalmente constituida, conformada por un grupo de personas con una vasta experiencia e idoneidad en el campo administrativo de hotelería y planes turísticos, entre otros; con un alto nivel de responsabilidad social por la ciudad y preocupado por la conservación de bienes de uso público como parques, zonas recreativas, malecón, entre otros.

2. OBJETO SOCIAL DE LA FUNDACION

La **FUNDACIÓN IDEAS BAHÍA DE LA CRUZ**, entidad sin ánimo de lucro, cuyo Objeto es: Perseguir fines de beneficencia, el interés o utilidad común, el mejoramiento de la calidad de vida, el bienestar común o interés social, cultural, recreativa y de servicio social – su objeto es la administración, dirección y sostenimiento de parques recreativos, culturales, comerciales y sitios de recreación popular oficiales públicos o privados.

Así mismo, la **FUNDACIÓN IDEAS BAHÍA DE LA CRUZ**, tiene como fin contribuir al mejoramiento de la calidad de vida de las personas a través de un manejo institucionalizado de la recreación y el deporte, aprovechando los recursos sociales y económicos de manera sostenible y desde las concertaciones entre lo público y lo privado y que en virtud de ello está autorizado según se desprende de sus Estatutos y de lo consagrado en su certificado de existencia y representación expedido por la Cámara de Comercio Buenaventura.



A detailed map of the coastal area of Buenaventura, Colombia. The map shows the Malecón Bahía de la Cruz, a promenade along the coast, highlighted with a red outline. Key locations marked include the Bingo Casino Verano and the Alcaldía Distrital de Buenaventura. The map displays a grid of streets, including Carrera 1A through Carrera 10A, Calle 1 through Calle 12, and various diagonal streets. A yellow line indicates a route or boundary, possibly related to the urban planning project mentioned in the text. The Google logo is visible in the bottom left corner.

3



FUNDACION IDEAS BAHIA DE LA CRUZ

4.1 Objetivo general:

Contribuir al mejoramiento de la calidad de vida de la población Bonaverense a través de la implementación de acciones de tipo administrativo, financiero, pedagógico, recreativo, cultural, social y económico que contribuyan a la auto sostenibilidad y uso adecuado del espacio público denominado **MALECON BAHIA DE LA CRUZ** etapa 1 por parte de la comunidad, comerciantes, visitantes que hacen uso de dicho espacio.

4.2 Objetivos específicos:

- Lograr que los distintos grupos de interés y usuarios del MALECON BAHIA DE LA CRUZ se apropie de su espacio público y tenga sentido de pertenencia a través del desarrollo de esquemas de participación que busquen el mejoramiento del parque objeto de este proyecto.
- Contribuir al embellecimiento de la ciudad y la conservación del parque.
- Convocar la participación de la comunidad alrededor de las actividades sociales, recreativas y culturales de uso y en las acciones de mantenimiento y sostenibilidad que se desarrollen en el parque.
- Contribuir a la creación de una cultura ciudadana de respeto por el medio ambiente y la naturaleza, y de amor y cuidado por la ciudad y los lugares de uso público.
- Crear un sistema de comunicación eficaz que permita informar oportunamente, motivar a la participación e incrementar el interés hacia la integración y la apropiación del espacio público.



FUNDACION IDEAS BAHIA DE LA CRUZ



5. PLAN DE MANEJO DEL PARQUE

Para el adecuado manejo, uso, desarrollo y sostenibilidad del parque, la fundación realiza las siguientes puntos estratégicos que son; CULTURA CIUDADANA, PROMOCION DE LA PARTICIPACION Y RECREACION, SOSNTENIBILIDAD Y DESARROLLO DEL ESPACIO FISICO, SEGURIDAD los cuales se implementaran a través de las siguientes acciones:

- **CULTURA CIUDADANA:**

La fundación realiza Campañas para incentivar el uso adecuado del mobiliario e instalaciones del parque, el adecuado manejo y disposición de los residuos sólidos, el buen uso de las zonas de parqueo y senderos peatonales.

FUNDACION IDEAS BAHIA DE LA CRUZ



FUNDACION IDEAS BAHIA DE LA CRUZ



FUNDACION IDEAS BAHIA DE LA CRUZ



- **PARTICIPACION Y RECREACION:**

Gestionamos actividades recreativas y de esparcimiento dirigidas a los niños, adultos y toda la comunidad.

FUNDACION IDEAS BAHIA DE LA CRUZ



- **SOSTENIBILIDAD Y DESARROLLO DEL ESPACIO FISICO:**



FUNDACION IDEAS BAHIA DE LA CRUZ

Mantenimiento rutinario y preventivo de las zonas verdes, aseo de las instalaciones del Malecon Bahia de la Cruz, recolección de basura, poda de césped, fumigación de árboles, siembra de jardines, mantenimiento del mobiliario de juegos infantiles, lavado de bancas.





FUNDACION IDEAS BAHIA DE LA CRUZ



FUNDACION IDEAS BAHIA DE LA CRUZ



FUNDACION IDEAS BAHIA DE LA CRUZ



FUNDACION IDEAS BAHIA DE LA CRUZ



FUNDACION IDEAS BAHIA DE LA CRUZ



Aportes que la fundación **IDEAS BAHIA DE LA CRUZ** le ha entregado al **MALECON BAHIA DE LA CRUZ – PARQUE NESTOR URBANO TENORIO DURANTE EL AÑO 2.018**

➤ SE CONSTRUYO UN PARADOR FOTOGRAFICO EN LETRAS CON LA PALABRA BUENAVENTURA

Este parador fotografico se realizó con el fin de darle un aspecto agradable y hermoso al malecon, despertar en la ciudadanía sentido de pertenencia, incentivar el turismo en nuestra ciudad, que es visitada a diario por turistas de diferentes zonas de nuestro país y del mundo.



FUNDACION IDEAS BAHIA DE LA CRUZ



FUNDACION IDEAS BAHIA DE LA CRUZ



FUNDACION IDEAS BAHIA DE LA CRUZ





FUNDACION IDEAS BAHIA DE LA CRUZ





FUNDACION IDEAS BAHIA DE LA CRUZ

- **CONSTRUCCION DE 4 BATERIAS SANITARIAS, 2 DUCHAS, 4 ORINALES, ADEMAS DE 3 TANQUES DE AGUA PARA PRESTAR EL SERVICIO.**

Nos vimos en la necesidad de construir nuevos baños sanitarios debido a que los baños que tenía el parque no contaban con tanques de almacenamiento de agua y no prestaban un servicio, tampoco se daban abasto con el tamaño de la población.



FUNDACION IDEAS BAHIA DE LA CRUZ





FUNDACION IDEAS BAHIA DE LA CRUZ





FUNDACION IDEAS BAHIA DE LA CRUZ



- **CONSTRUCCION DE 3 MATERAS ORNAMENTALES** para embellecimiento del Malecon



FUNDACION IDEAS BAHIA DE LA CRUZ





FUNDACION IDEAS BAHIA DE LA CRUZ





FUNDACION IDEAS BAHIA DE LA CRUZ



➤ CONSTRUCCION DE CAI DE POLICIA

Construimos un nuevo CAI ya que el anterior, no cumplía con los requerimientos necesarios para prestar un buen servicio a la comunidad.

El CAI se hizo dónde quedaron las canales del anterior, para no hacer huecos y no fisurar el pavimento existente, por ende no se pudo hacer más grande ni más pequeño.



FUNDACION IDEAS BAHIA DE LA CRUZ

Caí antes de que la Fundación Ideas Bahía de la Cruz tuviera la administración del parque.





FUNDACION IDEAS BAHIA DE LA CRUZ

Etapa de construcción del nuevo Cai por parte de la Fundación Ideas Bahía de la Cruz.





FUNDACION IDEAS BAHIA DE LA CRUZ

Caí terminado y entregado por la administración del Parque Fundación Ideas Bahía de la Cruz

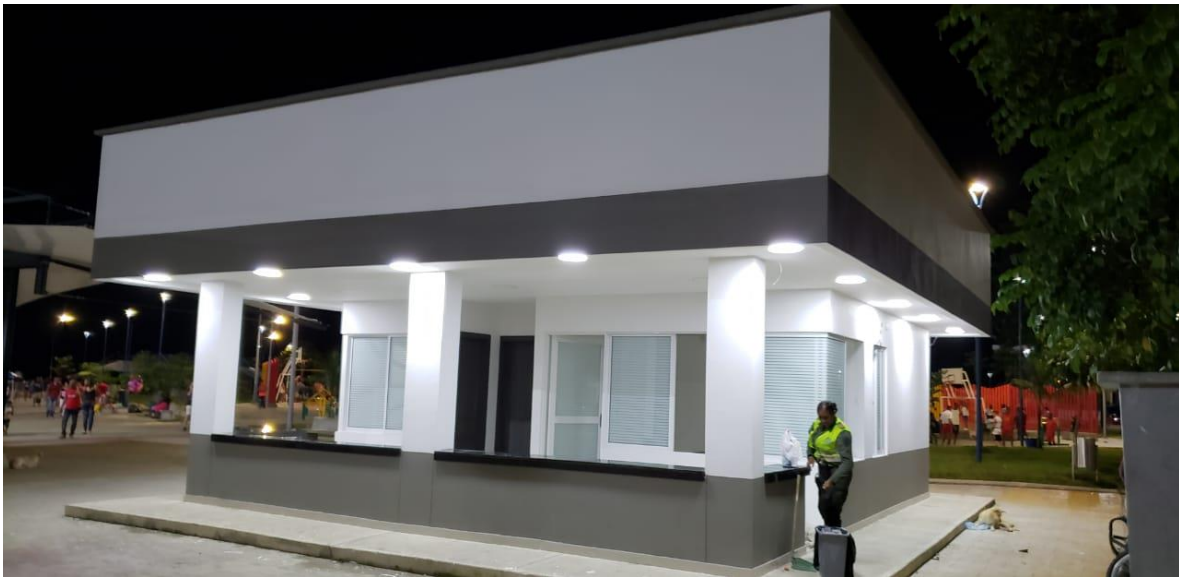



FUNDACION IDEAS BAHIA DE LA CRUZ

➤ 4 COLUMPIOS PARA ADULTOS

Estos columpios los ha recibido la comunidad con gran satisfacción y los realizamos por la necesidad que vimos en los visitantes adultos de esparcimiento y recreación ya que estos estaban utilizando los columpios de los niños, deteriorándolos puesto que la capacidad no era para su peso.





FUNDACION IDEAS BAHIA DE LA CRUZ





FUNDACION IDEAS BAHIA DE LA CRUZ



➤ 17 BAÑOS PARA LA COMUNIDAD BONAVERENSE ENTRE ELLOS 2 PARA PERSONAS CON CAPACIDAD REDUCIDA.

Baños entregados por la Fundación Ideas Bahía de la Cruz para mejorar la calidad de vida, generando bienestar para todos los Bonaverenses y foráneos que visitan con frecuencia las instalaciones del Malecón Bahía de la Cruz, han sido pedidos con insistencia por la comunidad para soportar la demanda de personas que vienen a compartir y tener un momento de esparcimiento recreativo en familia.



FUNDACION IDEAS BAHIA DE LA CRUZ

Están situados en los alrededores del sector Media Torta o Cancha acústica, son 17 baños públicos a disposición de todos los visitantes.

Con este proyecto generamos 2 empleos directos dirigidos a madres cabeza de hogar.

VISITANTANTES MALECON BAHIA DE LA CRUZ





FUNDACION IDEAS BAHIA DE LA CRUZ



Elaboración de Baños Públicos





FUNDACION IDEAS BAHIA DE LA CRUZ



FUNDACION IDEAS BAHIA DE LA CRUZ





FUNDACION IDEAS BAHIA DE LA CRUZ



FUNDACION IDEAS BAHIA DE LA CRUZ

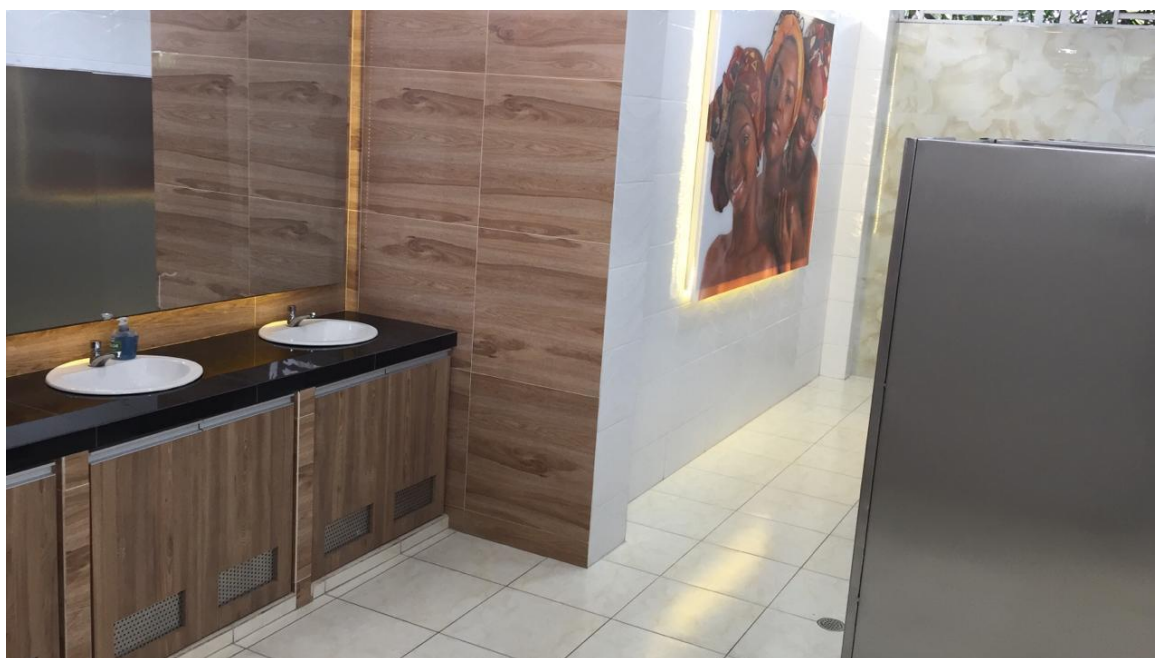
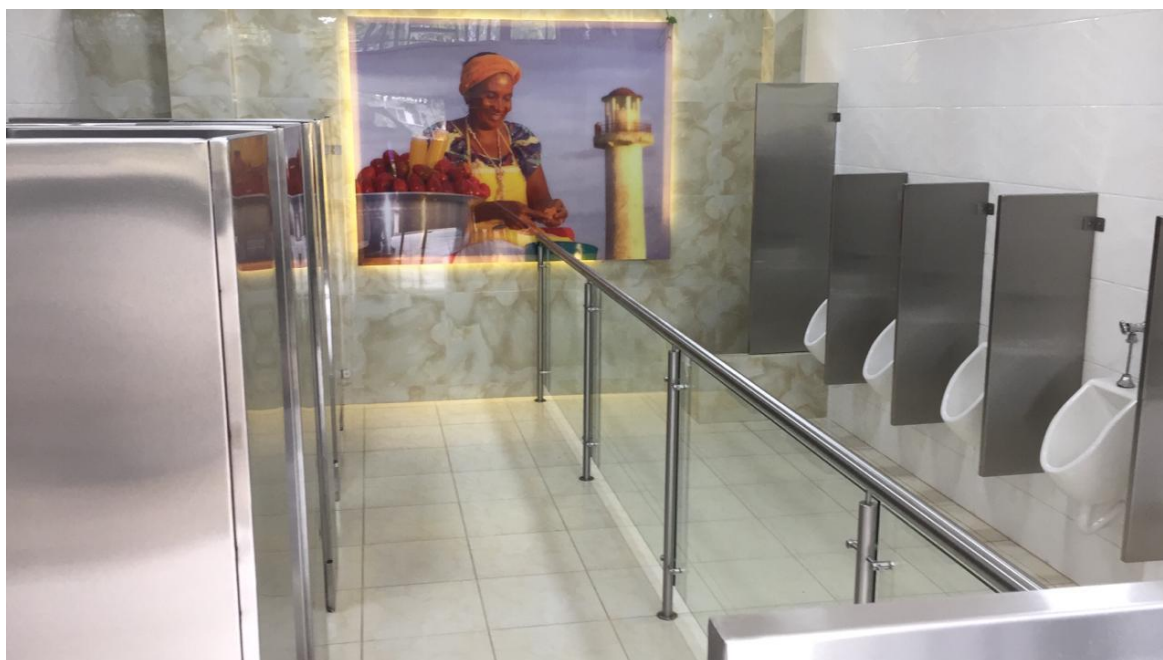

FUNDACION IDEAS BAHIA DE LA CRUZ

